

# 林 政

66 林政関係予算及び決算

(1)一般会計

歳出

単位:円

年 度	予 算 額	決 算 額	差 引 額
平成17年度	( 1,821,525,870 ) 20,855,530,870	( 1,821,525,870 ) 18,613,075,687	( 1,374,749,000 ) 2,242,455,183
平成18年度	( 1,625,600,870 ) 19,126,146,000	( 1,508,756,870 ) 16,557,725,939	( 1,641,259,000 ) 2,568,420,061
平成19年度	( 1,641,259,000 ) 18,811,198,000	( 1,639,851,400 ) 16,454,683,695	( 1,548,574,000 ) 2,356,514,305
平成20年度	( 1,687,075,000 ) 18,471,147,000	( 1,687,075,000 ) 15,892,283,807	( 1,584,156,670 ) 2,578,863,193
平成21年度	( 1,584,156,670 ) 21,884,608,670	( 1,580,476,936 ) 17,670,686,118	( 3,413,566,565 ) 4,213,922,552

平成21年度内訳

単位:円

科目 (款)(項)(目)	予 算 額	決 算 額	差 引 額
農林水産業費	( 1,584,156,670 ) 21,714,094,670	( 1,580,476,936 ) 17,670,686,118	( 3,413,566,565 ) 4,043,408,552
林業費	( 1,584,156,670 ) 21,714,094,670	( 1,580,476,936 ) 17,670,686,118	( 3,413,566,565 ) 4,043,408,552
林業総務費	( 0 ) 3,217,784,000	( 0 ) 3,143,177,517	( 0 ) 74,606,483
緑のふるさと推進事業費	( 0 ) 341,229,000	( 0 ) 322,147,668	( 0 ) 19,081,332
林業振興指導費	( 173,926,000 ) 1,417,771,000	( 173,781,500 ) 1,047,277,146	( 232,070,000 ) 370,493,854
造林費	( 79,779,670 ) 1,873,591,670	( 79,680,286 ) 1,569,060,265	( 287,572,715 ) 304,531,405
林道費	( 450,100,000 ) 5,709,421,000	( 450,100,000 ) 3,620,919,600	( 2,073,652,000 ) 2,088,501,400
治山費	( 880,351,000 ) 8,963,907,000	( 876,915,150 ) 7,798,759,591	( 805,795,850 ) 1,165,147,409
鳥獣管理費	( 0 ) 90,156,000	( 0 ) 80,336,771	( 0 ) 9,819,229
林業試験費	( 0 ) 100,235,000	( 0 ) 89,007,560	( 0 ) 11,227,440
災害復旧費	( 0 ) 170,514,000	( 0 ) 0	( 0 ) 170,514,000
農林水産施設災害復旧費	( 0 ) 170,514,000	( 0 ) 0	( 0 ) 170,514,000
林道災害費	( 0 ) 70,514,000	( 0 ) 0	( 0 ) 70,514,000
治山施設災害復旧費	( 0 ) 100,000,000	( 0 ) 0	( 0 ) 100,000,000
諸支出金	( 0 ) 0	( 0 ) 0	( 0 ) 0
森林整備担い手対策基金積立金	( 0 ) 0	( 0 ) 0	( 0 ) 0
森林整備担い手対策基金積立金	( 0 ) 0	( 0 ) 0	( 0 ) 0
計	( 1,584,156,670 ) 21,884,608,670	( 1,580,476,936 ) 17,670,686,118	( 3,413,566,565 ) 4,213,922,552

注:( )は繰越額で内数であり、予算総額欄は20年度からの、差引額欄は22年度への繰越額をいう。

## (2) 林業改善資金特別会計

### 歳 入

単位:円

年 度	予算額	決算額	差引額
平成17年度	211,701,000	264,004,235	52,303,235
平成18年度	162,485,000	246,054,911	83,569,911
平成19年度	162,664,000	245,884,666	83,220,666
平成20年度	162,951,000	244,317,895	81,366,895
平成21年度	162,738,000	246,256,396	83,518,396

### 平成21年度内訳

単位:円

科 目	予算額	決算額	差引額
国庫支出金	0	0	0
繰 入 金	0	0	0
繰 越 金	57,501,000	144,894,198	87,393,198
諸 収 入	105,237,000	101,362,198	-3,874,802
県 債	0	0	0
計	162,738,000	246,256,396	83,518,396

### 歳 出

単位:円

年 度	予算額	決算額	差引額
平成17年度	211,701,000	146,214,197	65,486,803
平成18年度	162,485,000	115,763,494	46,721,506
平成19年度	162,664,000	116,653,904	46,010,096
平成20年度	162,951,000	99,423,697	63,527,303
平成21年度	162,738,000	98,293,500	64,444,500

### 平成21年度内訳

科 目	予算額	決算額	差引額
林業改善資金貸付金	72,433,000	9,294,824	63,138,176
資金貸付金	71,000,000	8,990,000	62,010,000
資金運営費	1,433,000	304,824	1,128,176
木材産業等高度化推進資金貸付金	89,105,000	88,998,676	106,324
資金貸付金	89,105,000	88,998,676	106,324
資金運営費	0	0	0
林業就業促進資金貸付金	1,200,000	0	1,200,000
資金貸付金	1,200,000	0	1,200,000
資金運営費	0	0	0
計	162,738,000	98,293,500	64,444,500

## (3) 恩賜県有財産特別会計

## 歳入

単位:円

年 度	予 算 額	決 算 額	差 引 額
平成17年度	7,989,161,000	8,946,001,267	956,840,267
平成18年度	7,781,618,000	8,613,158,264	831,540,264
平成19年度	8,949,239,000	9,610,955,186	661,716,186
平成20年度	8,763,101,750	9,887,572,210	1,124,470,460
平成21年度	8,437,039,500	8,361,820,433	-75,219,067

## 平成21年度内訳

単位:円

科 目	予 算 額	決 算 額	差 引 額
分担金及び負担金	5,000,000	4,523,400	△ 476,600
造林費負担金	5,000,000	4,523,400	△ 476,600
使用料及び手数料	1,897,452,000	1,911,436,998	13,984,998
行政財産使用料	1,897,452,000	1,911,436,998	13,984,998
県 支 出 金	2,434,990,000	1,588,882,084	△ 846,107,916
管理費県補助金	4,400,000	4,400,000	0
事業費県補助金	2,430,590,000	1,584,482,084	△ 846,107,916
財 産 収 入	2,516,348,000	2,573,672,115	57,324,115
財産貸付収入	2,271,278,000	2,350,823,632	79,545,632
利子及び配当金	22,681,000	24,414,781	1,733,781
生産物売払収入	222,383,000	174,470,939	△ 47,912,061
不動産売払収入	4,000	23,962,763	23,958,763
物品売払収入	1,000	0	△ 1,000
有価証券等売払収入	1,000	0	△ 1,000

科 目	予 算 額	決 算 額	差 引 額
寄 付 金	1,000	0	△ 1,000
一般寄付金	1,000	0	△ 1,000
繰 越 金	196,640,500	1,384,759,459	1,188,118,959
繰越金	196,640,500	1,384,759,459	1,188,118,959
諸 収 入	2,928,000	38,866,377	35,938,377
受託事業収入	560,000	560,000	0
延滞金・加算金及び過料	1,000	1,650	650
補償金	1,000	6,361,106	6,360,106
弁償金	1,000	103,739	102,739
違約金及び延納利息	1,000	992,178	991,178
雑入	2,364,000	30,847,704	28,483,704
県 債	1,241,000,000	717,000,000	△ 524,000,000
造林債	89,000,000	74,000,000	△ 15,000,000
林道債	1,129,000,000	643,000,000	△ 486,000,000
林道災害復旧債	23,000,000	0	△ 23,000,000
繰 入 金	142,680,000	142,680,000	0
県有林基金繰入金	142,680,000	142,680,000	0
一般会計繰入金	0	0	0
計	8,437,039,500	8,361,820,433	-75,219,067

歳 出

単位:円

年 度	予 算 額	決 算 額	差 引 額
平成17年度	( 284,793,000 ) 7,989,161,000	( 284,793,000 ) 7,661,126,456	( 58,960,000 ) 328,034,544
平成18年度	( 58,960,000 ) 7,762,784,000	( 58,960,000 ) 7,414,497,707	( 121,780,000 ) 348,286,293
平成19年度	( 121,780,000 ) 8,949,239,000	( 119,931,900 ) 8,378,024,668	( 232,509,750 ) 571,214,332
平成20年度	( 232,509,750 ) 8,980,882,750	( 232,509,750 ) 8,502,812,751	( 15,650,500 ) 478,069,999
平成21年度	( 15,650,500 ) 8,421,389,000	( 15,632,650 ) 6,832,535,142	( 1,287,864,000 ) 1,588,853,858

平成21年度内訳

単位:円

科 目	予 算 額	決 算 額	差 引 額
管 理 費	686,537,000	640,052,792	46,484,208
総 務 費	575,116,360	537,699,134	37,417,226
[職員給与費]	532,720,480	497,762,385	34,958,095
[管理指導費]	38,327,880	36,766,739	1,561,141
[労務対策費]	4,068,000	3,170,010	897,990
保 護 管 理 費	111,420,640	102,353,658	9,066,982
[境界管理費]	23,621,000	23,063,707	557,293
[財産管理費]	29,427,640	22,593,267	6,834,373
[県有林基金積立金]	22,680,000	22,678,871	1,129
[森林保護費]	6,703,000	5,166,286	1,536,714
[清里の森管理費]	28,989,000	28,851,527	137,473
事 業 費	( 15,650,500 ) 4,273,209,000	( 15,632,650 ) 2,760,189,045	( 1,287,864,000 ) 1,513,019,955
計 画 調 査 費	19,518,000	10,959,489	8,558,511
[県有林経営計画編成費]	8,491,000	7,339,794	1,151,206
[調査処分費]	11,027,000	3,619,695	7,407,305
造 林 費	( 15,650,500 ) 781,880,000	( 15,632,650 ) 702,812,305	( 33,759,000 ) 79,067,695

科 目	予 算 額	決 算 額	差 引 額
[県造林費]	( 15,650,500 ) 581,825,000	( 15,632,650 ) 559,108,207	( ) 22,716,793
[県行造林費]	0	0	0
[県営作業道整備事業]	( ) 134,055,000	( ) 100,287,650	( 33,759,000 ) 33,767,350
[県有林低コスト安定供給 推進事業費]	61,000,000	38,893,048	22,106,952
[森林整備支援事業費]	5,000,000	4,523,400	476,600
林 道 費	( 0 ) 3,386,652,000	( 0 ) 2,045,761,108	( 1,254,105,000 ) 1,340,890,892
[県営林道改良費]	( 0 ) 538,000,000	( 0 ) 222,974,000	( 315,026,000 ) 315,026,000
[県営林道維持修繕費]	387,829,000	301,043,108	86,785,892
[県営森林管理道 開設費]	( ) 813,286,000	( ) 402,153,000	( 411,133,000 ) 411,133,000
[県営森林居住環境整備 事業費]	( ) 1,647,537,000	( ) 1,119,591,000	( 527,946,000 ) 527,946,000
林道災害復旧費	( ) 84,245,000	( ) 0	( 0 ) 84,245,000
[平成 21 年 林道災害復旧費]	( ) 84,245,000	( ) 0	( 0 ) 84,245,000
	( ) 0	( ) 0	( 0 ) 0
県有林野開発費	914,000	656,143	257,857
[スバルライン 沿線管理費]	560,000	560,000	0
[県有林総合利用調査費]	354,000	96,143	257,857
交 付 金	1,984,999,000	1,981,240,827	3,758,173
交 付 金	1,984,999,000	1,981,240,827	3,758,173
公 債 費	1,475,644,000	1,451,052,478	24,591,522
元利償還金	1,475,644,000	1,451,052,478	24,591,522
予 備 費	1,000,000	0	1,000,000
予 備 費	1,000,000	0	1,000,000
計	( 15,650,500 ) 8,421,389,000	( 15,632,650 ) 6,832,535,142	( 1,287,864,000 ) 1,588,853,858

(注) ( )は繰越額で内数であり、予算額欄は20年度からの、差引額欄は22年度への繰越額をいう。  
[ ]は事業名を示す。

## 6 7 恩賜林の交付金交付状況

単位 面積:ha、金額:円

区分 年度	保護団体				保護面積	交付金				
	総数	内訳				総額	内訳			
		市町村	保護組合	財産区			事業割交付金	面積割交付金	その他交付金	
平成17年度	160	6	43	111	121,911.7	1,970,884,469	4,577,475	2,965,778	1,963,341,216	
平成18年度	162	7	44	111	121,913.7	1,964,378,034	3,619,209	4,577,475	1,956,181,350	
平成19年度	162	7	44	111	121,913.4	1,971,153,021	2,192,733	3,619,209	1,965,341,079	
平成20年度	162	7	44	111	122,007.1	1,968,208,179	2,472,103	2,192,733	1,968,580,662	
平成21年度	162	7	44	111	122,005.7	1,979,422,776	3,593,876	2,472,103	1,973,356,797	
平成21年度所属別内訳	中北	77	1	18	58	44,294.2	138,939,340	1,516,028	832,716	136,590,596
	峡東	26	0	11	15	19,292.6	6,161,869	713,059	467,095	4,981,715
	峡南	26	0	6	20	23,273.2	2,364,822	165,841	446,591	1,752,390
	富士・東部	33	6	9	18	35,145.7	1,831,956,745	1,198,948	725,701	1,830,032,096

※ 保護団体数は所属間で重複している団体がある。

その他交付金の内訳

部分林分収交付金	18,158,590
土地利用条例交付金	86,429,545
県有資産所在市町村交付金	131,826,100
演習場交付金	1,736,942,562
<b>計</b>	<b>1,973,356,797</b>



68 森林環境行政組織図(平成21年4月1日)

【森林環境部】

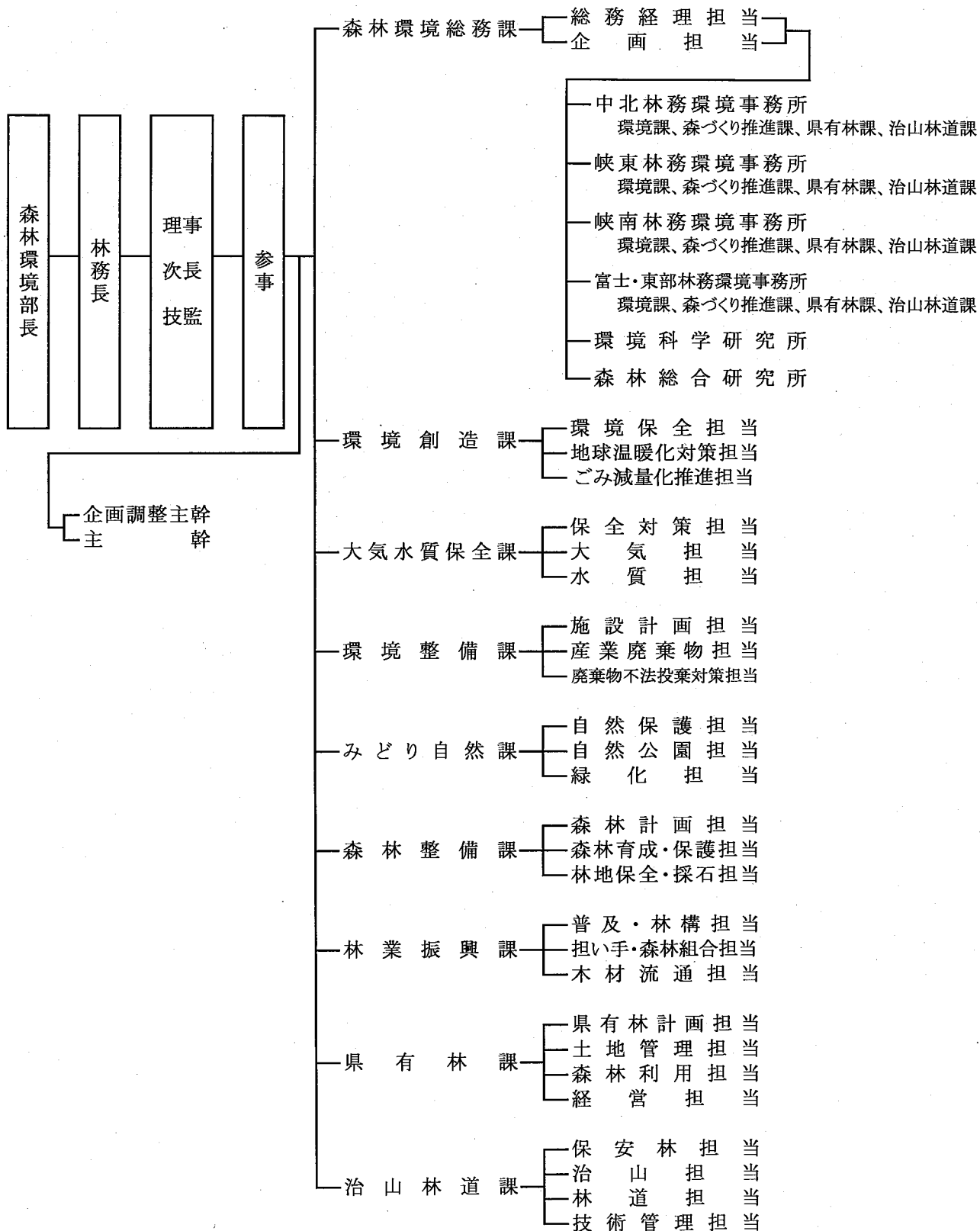

## 69 森林環境行政職員数

平成21年4月1日現在 単位：人

区 分	総 数	事務吏員	技術吏員	その他	非常勤嘱託	臨時職員
<b>総 数</b>	<b>463</b>	<b>105</b>	<b>275</b>	<b>5</b>	<b>51</b>	<b>27</b>
本庁総数	155	73	80	0	0	2
部 長	1	1				
林 務 長	1		1			
理 事	1	1				
次 長	3	3				
技 監	2		2			
参 事	1		1			
企画調整主幹	1	1				
主 幹	7		7			
森林環境総務課	18	14	2			2
環境創造課	14	12	2			
大気水質保全課	13	5	8			
環境整備課	22	15	7			
みどり自然課	12	7	5			
森林整備課	15	4	11			
林業振興課	12	4	8			
県有林課	16	4	12			
治山林道課	16	2	14			
出先総数	308	32	195	5	51	25
中北林務環境事務所	67	7	49		7	4
峡東林務環境事務所	47	4	34		5	4
峡南林務環境事務所	48	6	33		5	4
富士・東部林務環境事務所	62	9	46		4	3
環境科学研究所	46	4	12	2	18	10
森林総合研究所	38	2	21	3	12	