

県有林課

県有林課は平成23年度を初年度とする10カ年を県有林管理計画と位置づけ、管内県有林の国土保全及び森林の公益的機能の確保を図りながら、森林資源の培養とその生産力の向上を図ることを目的として各種事業を実施している。

1 管理担当

県有林の土地利用区分と作業団

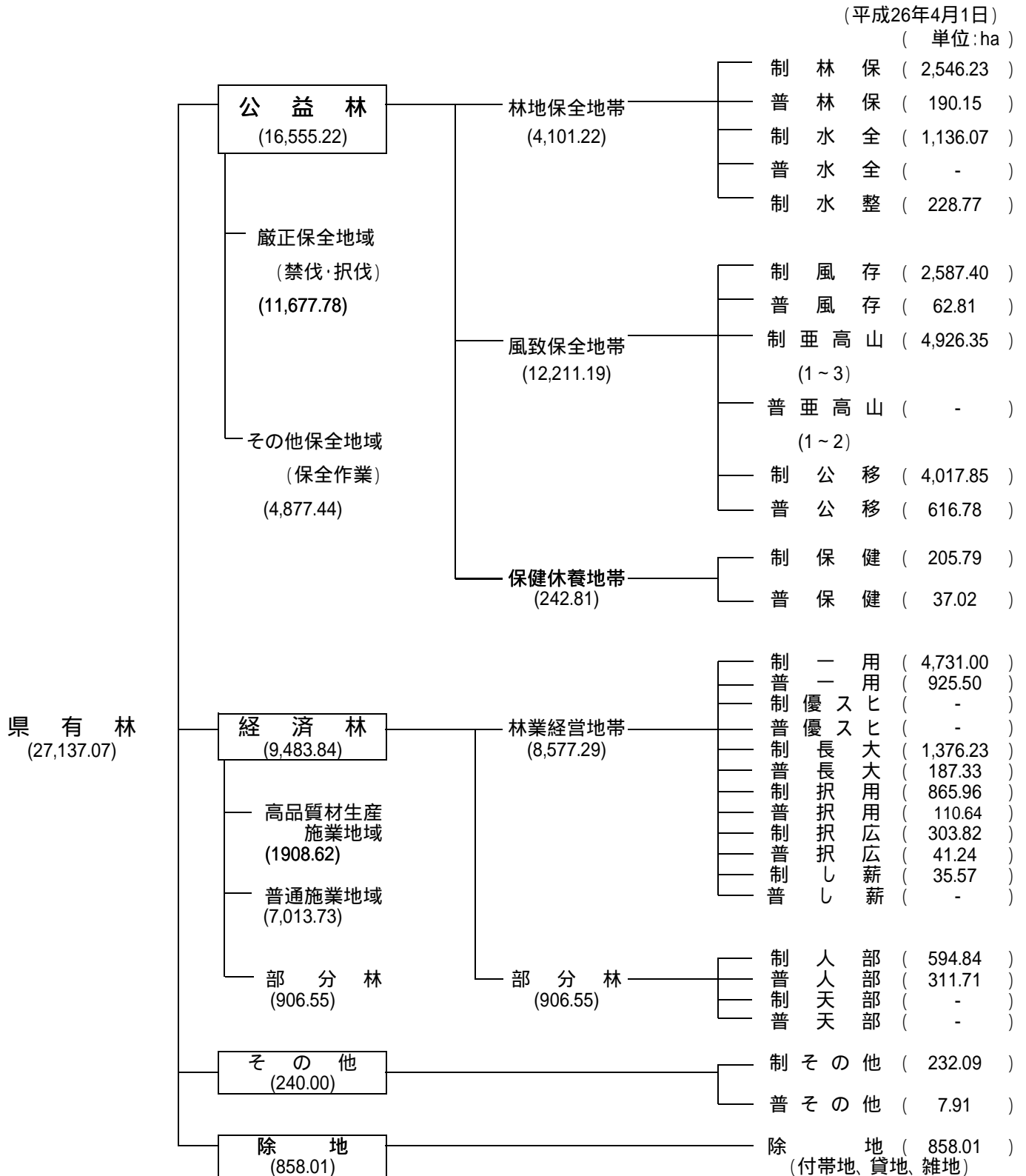

注) 1: 除地の面積には植樹用貸地を含む。

注) 2: 本表データは平成23年4月発刊の県有林管理計画より転載している。

(2) 平成 2 6 年度土地貸付

使用目的	貸付面積 (ha)	純賃料 (円)	所在市町村 交付金 (円)	貸付料総額 (円)	備考
植樹用地	437.7845	905,287	5,556	910,843	
農耕用地	1.2644	100,058	6,357	106,415	
電気事業用地	27個・1579本・2856条・ 117.7990ha	12,897,432	2,827,148	15,724,580	
道路敷用地	1.0862	367,463	9,505	376,968	
水路敷用地	4224m・0.0239ha	357,040	1,437	358,477	
建物敷用地	6.2599	4,711,422	520,210	5,231,632	
牧場用地				0	
鉱業用地				0	
鉱泉用地	0.0894	49,467	12,869	62,336	
雑用地	13.3941	4,998,293	105,283	5,103,576	
計	27個・1579本・2856条・ 4224m・577.7014ha	24,386,462	3,488,365	27,874,827	

(3) 平成 2 6 年度土地使用許可

使用目的	使用面積 (ha)	使用料金 (円)	備考
植樹用地			
農耕用地			
電気事業用地	147本・1587条・ 5.9533ha	1,443,589	
道路敷用地	80.8627	60,886	
水路敷用地	24575m・0.7041ha	823,080	
建物敷用地	0.3315ha		
牧場用地			
鉱業用地			
鉱泉用地			
雑用地	4139m・35.7634ha	433,722	
	147本・1587条・ 28714m・123.6150ha	2,761,277	

(4) 部分林造林者別一覽表

番号	造林者名	設定件数	設定面積(ha)	番号	造林者名	設定件数	設定面積(ha)
1	甲州市(旧塩山市)	1	6.53	15	萩原山財産区	4	72.22
2	滑沢山恩賜県有財産保護組合	4	24.81	16	八幡山恩賜林保護財産区	6	164.36
3	岩崎山保護財産区	2	9.47	17	北奥仙丈外二山恩賜県有財産保護組合	1	11.05
4	牛奥山恩賜県有財産保護組合	2	15.13	18	袖口山恩賜林保護財産区	2	14.35
5	金峰前山恩賜県有財産保護組合	2	20.52	19	新倉外三字恩賜県有財産保護組合	1	4.68
6	甲州市(旧)勝沼町	2	32.24	20	稲山恩賜県有財産保護組合	3	1.82
7	深沢山恩賜県有財産保護組合	1	5.00	21	大口山恩賜県有財産保護財産区	2	19.97
8	神金財産区	4	56.45	22	京戸入会恩賜県有財産保護組合	5	47.73
9	神峰山恩賜県有財産保護組合	1	17.88	23	崩山恩賜県有財産保護財産区	2	8.33
10	諏訪財産区	1	8.12	24	黒駒山恩賜県有財産保護財産区	4	198.31
11	大蔵沢恩賜県有財産保護組合	1	3.20	25	大積寺山恩賜県有財産保護財産区	2	7.8
12	大藤財産区	4	18.29				
13	甲州市(旧大和村)	2	24.61				
14	竹森入財産区	2	42.03	合計		61	834.903

(5) 小柴下草採取区域指定一覽表

番号	保護団体	面積(ha)	設定箇所
なし			

(6) 境界保全巡視事業

管内の恩民境界線について各境界線種別毎に巡視事業を実施している。

事業内容	事業量							
	平成19年度	平成20年度	平成21年度	平成22年度	平成23年度	平成24年度	平成25年度	平成26年度
巡視 (km)	114.95	108.84	108.86	117.10	101.77	70.64	93.73	99.29
伐開 (km)	32.96	53.66	53.76	75.04	78.02	51.10	46.90	29.79
歩道設置 (km)	0.00	0.00	0.00	0.00	0.00	0.00	0.00	0.00
検測 (km)	0.00	0.00	0.42	0	1.02	3.960	1.948	2.36
境界標柱設置(点)					34	24	83	52

(7) 森林公園の現況と利用状況

金川沿岸の水害防備の歴史を有する貴重な平地林を中心とした森林を、将来にわたって保存し、保安林機能の維持増進を図るとともに、県民の保健休養の場として利用するため、森林公園として整備を行っている。

施設の概要

施設名称	主な施設	概要
どんぐりの森	管理センター	休憩室、サンルーム研修室など、来園者の休憩や、各種情報提供のための施設。
	滝の広場	子供達が水に親しみ、楽しく安全に遊べる広場。
	冒険遊び場	木製遊具で幼児から大人までに安全に遊べる広場。
スポーツの森	サイクルステーション	乗り物広場のサイクルカートやサイクリングのための自転車の貸出や各種の情報提供を行う。
	乗り物広場	サイクルカート、列車など、色々な乗り物で遊べる広場。また、実際に乗り物を使っての交通教室ができる施設。
	ターゲットバードゴルフ	芝生コース9ホール、林間コース9ホールの全18ホール。
さくらの森	桜堤、花見台	様々な種類の桜が植栽された広場。
ふれあいの森	散歩道	森と人、人と人が触れ合える場所。
かぶとむしの森	自然観察路	雑木林に生息する動植物の観察ができる。
こもれびの森	ドックラン	犬と一緒に自然を満喫できるエリア。

平成26年度主催事業

事業名	月日	参加者数	事業名	月日	参加者数		
1	ホテルの幼虫放流会	4月13日	30	27	森のクラフト教室	11月8日	18
2	季節のガイドウォーク	4~9月,11~1月,3月	210	28	秋の森まんきつキャンプ	11月15、16日	5
3	ちびっこクラフト	4~1月,3月	271	29	初心者写真教室	11月22日	4
4	自然体験ゲーム・森で遊ぼう	5月3日	13	30	つる細工教室	11月30日	14
5	サイクルカートで交通ルールとマナーを学ぶ	5月4日	134	31	薪作り体験	12月6日	17
6	バードコール作り	5月3日~6日	30	32	クリスマス"リス"リースづくり	12月7日	10
7	新緑まつり	5月11日	2,800	33	ガーデニング講座「寄せ植え」	12月20日	40
8	野鳥との出会い	5月24日	10	34	どんぐりゴマづくり	1月4日	35
9	エコで時短なアウトドアワンバーナークッキング	5月31日	6	35	大規模催事	1月11日	519
10	コケ玉作り	6月14日	14	36	鷹凧づくり	1月17日	10
11	マウンテンバイク教室	6月15日	7	37	即席石窯ビザ焼き体験	1月24日	13

12	健康講座金川の森ウォーク	6月15日	6	38	ストーンペインティング	2月1日	13
13	竹とんぼを作ろう	6月21日	13	39	冬の生きもの観察会	2月11日	23
14	ホテルの夕べ	6月21日	60	40	くしゃくしゃ葉っぱDE あーと	2月15日	12
15	夜の昆虫ウォッチング	7月19日	23	41	第17回ターゲットバード ゴルフ大会	2月22日	114
16	どんな虫がいるかな？	7月26日	21	42	いろんなもの燻製作りに 挑戦	3月14日	13
17	昆虫クラフト	7月27日	8	43	椎茸植菌教室	3月21日	40
18	水辺の生き物観察会	8月16日	48	44	森の写生教室	5月3～6日、6 月11～13日	51
19	昆虫図鑑づくり	8月23日	13	45	クレイアートを楽しもう	5月17日、12 月13日	25
20	秋の植物押し花・押し葉 体験	9月13日	2	46	絵手紙教室	7月12日、9 月27日	23
21	初心者ターゲットバード ゴルフ教室	9月20日	3	47	清流まつり	8月2日	615
22	昔の魚道具作り体験	9月23日	24	48	夏休み昆虫どっぷり キャンプ	8月8～10日	10
23	野鳥の巣箱作り	10月18日	19	49	キャンプ代替イベント	8月20日	9
24	金川の森きのご観察会	10月18日	9	50	松ぼっくりクイズでクッ キーゲット	12月23～25日、 1月4～10日	69
25	ドックトレーニング教室 「愛犬と仲良くなるう」	10月25日	20	51	ゲートボール大会	2月7日	76
26	ぶらり金川沿岸遺跡めぐり	11月1日	7	52			

平成26年度施設利用者状況

月	入園者総数 (人)	個人入園者 総数	団体利用		有料利用 (件)	無料貸出 (件)	収入(円)
			団体数	利用者数			
4	47,250	29,716	29	17,534	7,513	17,835	708,050
5	45,450	42,634	49	2,816	9,742	6,112	910,600
6	17,450	15,949	43	1,501	3,709	2,797	372,650
7	21,100	20,142	37	958	3,983	2,312	412,150
8	38,150	36,539	35	1,611	6,629	3,503	654,050
9	31,950	30,580	42	1,370	7,207	3,290	774,550
10	27,250	21,254	109	5,996	4,990	7,412	549,300
11	27,700	26,168	57	1,532	6,271	2,784	592,550
12	10,650	9,800	35	850	2,618	1,101	243,050
1	15,350	13,749	30	1,601	3,718	1,901	358,350
2	12,700	12,007	29	693	3,240	1,111	315,600
3	26,300	24,810	50	1,490	6,968	1,883	679,600
合計	321,300	283,348	545	37,952	66,588	52,041	6,570,500

(8) 森林ボランティアの森

番号	箇所	整備内容	備考
1	6林班ろ16小班	歩道刈り払い、危険木除去	森林文化の森「兜山の森」 エリア内
2	22林班ろ9小班	-	森林文化の森「乙女高原 の森」エリア内
3	91林班ろ4小班	-	森林文化の森「大菩薩の 森」エリア内
4	129林班ち2小班	歩道刈り払い、枯木・枯枝除去	森林文化の森「稲山の森」 エリア内

2 経営担当
 (1) 収穫関係
 主産物

単位 材積:m3 金額:円

処分	年度	H22			H23			H24		
	林種	一般	部分	計	一般	部分	計	一般	部分	計
一般公売	材積	339.76		339.76	1,761.45		1,761.45	2,729.32		2,729.32
	金額	850,000		850,000	6,153,000		6,153,000	9,334,500		9,334,500
指名公売	材積									
	金額									
システム販売	材積	2,432.29		2,432.29	4,981.44		4,981.44	3,117.91		3,117.91
	金額	5,570,000		5,570,000	11,124,750		11,124,750	5,848,500		5,848,500
限定指名公売	材積	5,410.71		5,410.71	1,875.19		1,875.19		392.17	392.17
	金額	15,795,896		15,795,896	7,817,307		7,817,307	2,628,769	399,000	3,027,769
薪炭材指名公売	材積									
	金額									
条例43条	材積									
	金額									
条例44条	材積	690.65	13.72	704.37	336.57		336.57	1,108.70		1,108.70
	金額	3,928,600	57,000	3,985,600	2,396,940		2,396,940	6,557,565		6,557,565
委託販売	材積	1,054.53		1,054.53	1,515.57		1,515.57	2,248.91		2,248.91
	金額	9,561,344		9,561,344	8,965,718		8,965,718	8,897,598		8,897,598
立木処分計	材積	9,927.94	13.72	9,941.66	10,470.22		10,470.22	9,204.84	392.17	9,597.01
	金額	35,705,840	57,000	35,762,840	36,457,715		36,457,715	33,266,932	399,000	33,665,932

処分	年度	H25			H26			合計		
	林種	一般	部分	計	一般	部分	計	一般	部分	計
一般公売	材積	2,712.36		2,712.36	2,679.86	3,104.14	5,784.00	10,222.75	3,104.14	13,326.89
	金額	6,090,000		6,090,000	5,070,240	8,530,000	13,600,240	27,497,740	8,530,000	36,027,740
指名公売	材積									
	金額									
システム販売	材積	3,209.08		3,209.08	2,264.32		2,264.32	16,005.04		16,005.04
	金額	4,074,000		4,074,000	2,520,000		2,520,000	29,137,250		29,137,250
限定指名公売	材積	27.88		27.88	484.23		484.23	7,798.01	392.17	8,190.18
	金額	535,500		535,500	520,000		520,000	27,297,472	399,000	27,696,472
薪炭材指名公売	材積									
	金額									
条例43条	材積									
	金額									
条例44条	材積	711.26		711.26	1,122.14		1,122.14	3,969.32	13.72	3,983.04
	金額	4,727,100		4,727,100	4,738,000		4,738,000	22,348,205	57,000	22,405,205
委託販売	材積	503.96		503.96	1,197.16		1,197.16	6,520.13		6,520.13
	金額	3,419,304		3,419,304	6,886,483		6,886,483	37,730,447		37,730,447
立木処分計	材積	7,164.54		7,164.54	7,747.71	3,104.14	10,851.85	44,515.25	3,510.03	48,025.28
	金額	18,845,904		18,845,904	19,734,723	8,530,000	28,264,723	144,011,114	8,986,000	152,997,114

副産物

(単位: 土石・m³ 落葉・kg 金額・千円)

年度	H22		H23		H24		H25		H26	
	数量	金額	数量	金額	数量	金額	数量	金額	数量	金額
第1種 (しば草)										
第2種 (きのこ)										
第3種 (土石)	26.36	380,000	264個	42,000						
第4種 (その他)		3,150								
内訳	落葉	300.00	3,150							
	転石									
合計金額	383,150		42,000							
業務用	土石									
	幼苗									
合計金額										

(2) 造林関係

造林事業

(面積:ha、金額:千円)

区 分	平成24年度		平成25年度		平成26年度	
	数 量	金 額	数 量	金 額	数 量	金 額
先行地拵					5.35	1,618
地拵	30.08	13,287	7.59	3,710	24.88	19,627
苗木運搬仮植	31.04	16,394	54.21	19,290	29.46	11,021
新植	22.05	6,384	22.79	7,901	9.94	3,677
樹下植栽	8.99	3,630	7.29	3,484	5.67	3,091
改植						
補植	4.56	879	24.13	2,826	13.85	1,133
下刈	76.01	14,780	98.25	26,864	116.94	34,595
つる切	37.78	2,537	18.81	1,761	31.39	3,328
除伐	23.37	3,582				
間伐(受光伐)	24.42	12,169	3	522	21.8	6,082
枝打	17.47	4,860	28.43	6,553	2.15	1,175
その他	194.47	50,554	260.37	61,511	237.19	63,174
計	470.24	129,056	524.87	134,423	498.62	148,521

樹種別造林面積

(単位:ha)

区 分	平成24年度	平成25年度	平成26年度
	面 積	面 積	面 積
スギ			
ヒノキ	24.53	10.78	12.09
カラマツ	3.38	12.62	11.70
ウラジロモミ			
ミズナラ	2.21	7.00	0.79
クリ		0.26	
カツラ			
コナラ	0.92	2.32	
その他			
計	31.04	32.98	24.58

防火線の状況

市・町・村	林 小 班	設置年度	面積(ha)	延長(m)	摘 要
山梨市	17へ1 2235外	43・44	2.15	2,150	杣口山方面
"	37か2外	35	0.82	820	塚本山方面
"	61へ2外	39・40・41・42	2.09	2,090	ナレイ沢方面
笛吹市	130は2外	46	1.50	1,500	春日山方面
"	139と1外	46	0.50	500	春日山方面
甲州市	67い3外	44	1.15	1,150	滑沢山方面
"	68は6 73に1外	43・44	0.95	950	高芝山方面
"	72に1外	34・35・43	0.80	800	竹森方面
"	77か3外	44	0.58	580	大菩薩嶺方面
"	85い2外	9	1.01	1,010	深沢山方面
"	94に14外	43・44	1.00	1,000	小金沢山方面
計			12.55	12,550	

(3) 森林文化の森

森林の持つ多様な機能を総合的に発揮するため、地域の特徴を生かした森づくりを推進している。

概 要

地区名	市町村	面積(ha)	対象林班	森林の状況
乙女高原の森	山梨市	760	16～18 19- ,23,26	乙女高原のレンゲツツジとカラマツの人工林を主体とする森林
兜山の森	笛吹市	120	6	アカマツ、クヌギ、コナラの天然林とアカマツ、ヒノキの人工林を主体とする森林
大菩薩の森	甲州市	1,200	89～93	カラマツの人工林とモミ、カラマツ、ダケカンバ、ミズナラなどの天然林を主体とする森林
稲山の森	笛吹市	120	129	ケヤキの見本林を中心としてヒノキ人工林、アカマツ、コナラなどの天然林を主体とする森林

事業実施状況

区分	平成23年度	平成24年度	平成25年度
乙女高原の森	体験プログラム・森林整備	体験プログラム・森林整備	体験プログラム・森林整備
兜山の森	体験プログラム・森林整備	体験プログラム・森林整備	体験プログラム・森林整備
大菩薩の森	体験プログラム	体験プログラム	体験プログラム
稲山の森	体験プログラム・森林整備	体験プログラム・森林整備	体験プログラム・森林整備

(4) 県営作業道整備事業

開設年度	路線名	施行箇所	幅員	延長	工事費	備考
			m	m	円	
H26	上塩水支線	山梨市牧丘町	3.0	157	788,400	
計				157	788,400	