

## 6 6 林政関係予算及び決算

### (1) 一般会計

#### 歳 出

単位:円

| 年 度    | 予 算 額                               | 決 算 額                               | 差 引 額                              |
|--------|-------------------------------------|-------------------------------------|------------------------------------|
| 平成25年度 | ( 9,089,774,166 )<br>25,564,897,166 | ( 8,490,527,671 )<br>18,078,045,855 | ( 6,968,115,544 )<br>7,486,851,311 |
| 平成26年度 | ( 6,589,483,852 )<br>19,181,082,852 | ( 6,118,067,895 )<br>15,474,754,654 | ( 2,346,111,016 )<br>3,706,328,198 |
| 平成27年度 | ( 2,346,111,016 )<br>14,219,610,016 | ( 2,334,884,438 )<br>11,798,574,637 | ( 1,579,909,040 )<br>2,421,035,379 |
| 平成28年度 | ( 1,579,909,040 )<br>19,235,967,040 | ( 1,532,664,074 )<br>17,313,097,861 | ( 1,195,874,534 )<br>1,922,869,179 |
| 平成29年度 | ( 1,195,874,534 )<br>15,117,250,534 | ( 1,195,341,997 )<br>10,072,164,218 | ( 4,559,291,100 )<br>5,045,086,316 |

平成29年度内訳

単位:円

| 科目<br>(款)(項)(目) | 予 算 額   | 決 算 額   | 差 引 額  |
|-----------------|---|---|--|
| 農林水産業費          | ( 1,186,326,534 )<br>14,896,302,534               | ( 1,185,793,997 )<br>10,026,773,218               | ( 4,444,283,100 )<br>4,869,529,316               |
| 林業費             | ( 1,186,326,534 )<br>14,896,302,534               | ( 1,185,793,997 )<br>10,026,773,218               | ( 4,444,283,100 )<br>4,869,529,316               |
| 林業総務費           | ( 0 )<br>1,704,272,000                            | ( 0 )<br>1,662,102,452                            | ( 0 )<br>42,169,548                              |
| 緑のふるさと推進事業費     | ( 3,693,600 )<br>261,572,600                      | ( 3,693,600 )<br>257,387,844                      | ( 0 )<br>4,184,756                               |
| 林業振興指導費         | ( 133,200 )<br>2,809,773,200                      | ( 133,200 )<br>525,093,630                        | ( 2,212,768,440 )<br>2,284,679,570               |
| 造林費             | ( 134,216,734 )<br>1,134,197,734                  | ( 133,715,197 )<br>962,652,199                    | ( 171,034,340 )<br>171,545,535                   |
| 林道費             | ( 579,751,480 )<br>2,579,851,480                  | ( 579,720,480 )<br>2,185,245,908                  | ( 394,448,760 )<br>394,605,572                   |
| 治山費             | ( 468,531,520 )<br>6,108,521,520                  | ( 468,531,520 )<br>4,167,872,368                  | ( 1,666,031,560 )<br>1,940,649,152               |
| 鳥獣管理費           | ( 0 )<br>201,751,000                              | ( 0 )<br>183,830,003                              | ( 0 )<br>17,920,997                              |
| 林業試験費           | ( 0 )<br>96,363,000                               | ( 0 )<br>82,588,814                               | ( 0 )<br>13,774,186                              |
| 災害復旧費           | ( 9,548,000 )<br>220,948,000                      | ( 9,548,000 )<br>45,391,000                       | ( 115,008,000 )<br>175,557,000                   |
| 農林水産施設災害復旧費     | ( 9,548,000 )<br>220,948,000                      | ( 9,548,000 )<br>45,391,000                       | ( 115,008,000 )<br>175,557,000                   |
| 林道災害復旧費         | ( 9,548,000 )<br>120,948,000                      | ( 9,548,000 )<br>45,391,000                       | ( 72,841,000 )<br>75,557,000                     |
| 治山施設災害復旧費       | ( 0 )<br>100,000,000                              | ( 0 )<br>0  | ( 42,167,000 )<br>100,000,000                    |
| 諸支出金            | ( 0 )<br>0  | ( 0 )<br>0  | ( 0 )<br>0                                       |
| 森林整備担い手対策基金積立金  | ( 0 )<br>0  | ( 0 )<br>0  | ( 0 )<br>0                                       |
| 森林整備担い手対策基金積立金  | ( 0 )<br>0  | ( 0 )<br>0  | ( 0 )<br>0                                       |
| <b>計</b>        | <b>( 1,195,874,534 )</b><br><b>15,117,250,534</b> | <b>( 1,195,341,997 )</b><br><b>10,072,164,218</b> | <b>( 4,559,291,100 )</b><br><b>5,045,086,316</b> |

注:( )は繰越額で内数であり、予算総額欄は28年度からの、差引額欄は30年度への繰越額をいう。

## (2) 林業改善資金特別会計

### 歳入

単位:円

| 年 度    | 予算額         | 決算額         | 差引額        |
|--------|-------------|-------------|------------|
| 平成25年度 | 101,401,000 | 144,985,072 | 43,584,072 |
| 平成26年度 | 107,996,000 | 157,761,791 | 49,765,791 |
| 平成27年度 | 104,768,000 | 167,441,641 | 62,673,641 |
| 平成28年度 | 84,025,000  | 154,095,279 | 70,070,279 |
| 平成29年度 | 83,997,000  | 167,023,961 | 83,026,961 |

#### 平成29年度内訳

| 科 目   | 予算額        | 決算額         | 差引額         |
|-------|------------|-------------|-------------|
| 国庫支出金 | 0          | 0           | 0           |
| 繰入金   | 1,421,000  | 202,955     | △ 1,218,045 |
| 繰越金   | 54,131,000 | 138,335,451 | 84,204,451  |
| 諸収入   | 28,445,000 | 28,485,555  | 40,555      |
| 県債    | 0          | 0           | 0           |
| 計     | 83,997,000 | 167,023,961 | 83,026,961  |

### 歳出

単位:円

| 年 度    | 予算額         | 決算額        | 差引額        |
|--------|-------------|------------|------------|
| 平成25年度 | 101,401,000 | 35,316,313 | 66,084,687 |
| 平成26年度 | 107,996,000 | 28,722,756 | 79,273,244 |
| 平成27年度 | 104,768,000 | 44,598,560 | 60,169,440 |
| 平成28年度 | 84,025,000  | 15,759,828 | 68,265,172 |
| 平成29年度 | 83,997,000  | 60,338,961 | 23,658,039 |

#### 平成29年度内訳

| 科 目             | 予算額        | 決算額        | 差引額        |
|-----------------|------------|------------|------------|
| 林業・木材産業改善資金貸付金  | 72,494,000 | 48,837,346 | 23,656,654 |
| 資金貸付金           | 71,000,000 | 47,900,000 | 23,100,000 |
| 資金運営費           | 1,494,000  | 937,346    | 556,654    |
| 木材産業等高度化推進資金貸付金 | 11,503,000 | 11,501,615 | 1,385      |
| 資金貸付金           | 11,503,000 | 11,501,615 | 1,385      |
| 資金運営費           | 0          | 0          | 0          |
| 林業就業促進資金貸付金     | 0          | 0          | 0          |
| 資金貸付金           | 0          | 0          | 0          |
| 資金運営費           | 0          | 0          | 0          |
| 計               | 83,997,000 | 60,338,961 | 23,658,039 |

## (3) 恩賜県有財産特別会計

## 歳 入

単位:円

| 年 度    | 予 算 額         | 決 算 額          | 差 引 額         |
|--------|---------------|----------------|---------------|
| 平成25年度 | 7,319,217,000 | 9,640,615,320  | 2,321,398,320 |
| 平成26年度 | 8,411,901,000 | 10,378,204,598 | 1,966,303,598 |
| 平成27年度 | 6,890,323,000 | 10,086,227,794 | 3,195,904,794 |
| 平成28年度 | 7,822,979,880 | 10,101,614,571 | 2,278,634,691 |
| 平成29年度 | 7,384,467,000 | 10,112,290,353 | 2,727,823,353 |

平成29年度内訳

単位:円

| 科 目                | 予 算 額         | 決 算 額         | 差 引 額         |
|--------------------|---------------|---------------|---------------|
| <b>分担金及び負担金</b>    | 5,000,000     | 4,826,520     | △ 173,480     |
| 造林費負担金             | 5,000,000     | 4,826,520     | △ 173,480     |
| <b>使用料及び手数料</b>    | 1,940,096,000 | 1,960,645,822 | 20,549,822    |
| 行政財産使用料            | 1,940,096,000 | 1,960,645,822 | 20,549,822    |
| <b>県 支 出 金</b>     | 1,265,361,000 | 1,285,094,366 | 19,733,366    |
| 管理費県補助金            | 44,444,000    | 42,222,506    | △ 2,221,494   |
| 事業費県補助金            | 1,220,917,000 | 1,242,871,860 | 21,954,860    |
| 公共事業特例法<br>精算費県補助金 | 0             | 0             | 0             |
| <b>財 産 収 入</b>     | 2,551,358,000 | 2,509,457,037 | △ 41,900,963  |
| 財産貸付収入             | 2,257,998,000 | 2,318,017,466 | 60,019,466    |
| 利子及び配当金            | 3,168,000     | 4,468,614     | 1,300,614     |
| 生産物売払収入            | 290,186,000   | 186,970,957   | △ 103,215,043 |
| 不動産売払収入            | 4,000         | 0             | △ 4,000       |
| 物品売払収入             | 1,000         | 0             | △ 1,000       |
| 有価証券等売払収入          | 1,000         | 0             | △ 1,000       |

| 科 目          | 予 算 額                | 決 算 額                 | 差 引 額                |
|--------------|----------------------|-----------------------|----------------------|
| <b>寄 付 金</b> | 1,000                | 0                     | △ 1,000              |
| 一般寄付金        | 1,000                | 0                     | △ 1,000              |
| <b>繰 越 金</b> | 537,126,000          | 3,203,872,867         | 2,666,746,867        |
| 繰越金          | 537,126,000          | 3,203,872,867         | 2,666,746,867        |
| <b>諸 収 入</b> | 2,928,000            | 33,796,741            | 30,868,741           |
| 受託事業収入       | 560,000              | 560,000               | 0                    |
| 延滞金・加算金及び過料  | 1,000                | 196,053               | 195,053              |
| 補償金          | 1,000                | 2,487,653             | 2,486,653            |
| 弁償金          | 1,000                | 29,120                | 28,120               |
| 違約金及び延納利息    | 1,000                | 823,847               | 822,847              |
| 雑 入          | 2,364,000            | 29,700,068            | 27,336,068           |
| <b>県 債</b>   | 939,917,000          | 971,917,000           | 32,000,000           |
| 造林債          | 0                    | 0                     | 0                    |
| 林道債          | 515,000,000          | 570,000,000           | 55,000,000           |
| 林道災害復旧債      | 27,000,000           | 4,000,000             | △ 23,000,000         |
| 借換債          | 397,917,000          | 397,917,000           | 0                    |
| <b>繰 入 金</b> | 142,680,000          | 142,680,000           | 0                    |
| 県有林基金繰入金     | 142,680,000          | 142,680,000           | 0                    |
| 一般会計繰入金      | 0                    | 0                     | 0                    |
| <b>計</b>     | <b>7,384,467,000</b> | <b>10,112,290,353</b> | <b>2,727,823,353</b> |

歳 出

単位:円

| 年 度    | 予 算 額                              | 決 算 額                              | 差 引 額                              |
|--------|------------------------------------|------------------------------------|------------------------------------|
| 平成25年度 | ( 2,038,133,237 )<br>9,357,350,237 | ( 1,455,368,467 )<br>6,588,081,041 | ( 2,204,847,115 )<br>2,769,269,196 |
| 平成26年度 | ( 2,204,847,115 )<br>8,615,501,115 | ( 2,200,679,156 )<br>7,303,417,586 | ( 1,084,897,790 )<br>1,312,083,529 |
| 平成27年度 | ( 1,084,897,790 )<br>7,975,220,790 | ( 1,081,802,670 )<br>6,913,335,116 | ( 767,248,880 )<br>1,061,885,674   |
| 平成28年度 | ( 767,248,880 )<br>7,822,979,880   | ( 707,379,120 )<br>6,897,741,704   | ( 635,520,182 )<br>925,238,176     |
| 平成29年度 | ( 635,520,182 )<br>8,019,987,182   | ( 635,115,000 )<br>7,233,078,671   | ( 577,845,080 )<br>786,908,511     |

平成29年度内訳

単位:円

| 科 目          | 予 算 額           | 決 算 額           | 差 引 額           |
|--------------|-----------------|-----------------|-----------------|
| <b>管理費</b>   | ( 0 )           | ( 0 )           | ( 0 )           |
| 総務費          | 1,139,233,000   | 1,079,800,853   | 59,432,147      |
| [職員給与費]      | ( 0 )           | ( 0 )           | ( 0 )           |
| [管理指導費]      | 636,667,000     | 627,610,460     | 9,056,540       |
| [労務対策費]      | 600,260,987     | 591,785,489     | 8,475,498       |
| [管理指導費]      | 34,644,013      | 34,388,661      | 255,352         |
| [労務対策費]      | 1,762,000       | 1,436,310       | 325,690         |
| 保護管理費        | ( 0 )           | ( 0 )           | ( 0 )           |
| [森林保護費]      | 502,566,000     | 452,190,393     | 50,375,607      |
| [県有林基金積立金]   | 6,649,000       | 3,210,190       | 3,438,810       |
| [境界管理費]      | 3,167,000       | 3,166,680       | 320             |
| [財産管理費]      | 32,428,000      | 30,454,575      | 1,973,425       |
| [清里の森管理費]    | 51,023,000      | 45,435,575      | 5,587,425       |
| [清里の森再整備事業費] | 7,876,622       | 6,779,819       | 1,096,803       |
| [分収林管理費]     | ( )             | ( )             | ( 0 )           |
| [調査処分費]      | 274,010,378     | 270,778,802     | 3,231,576       |
| <b>事業費</b>   | 127,412,000     | 92,364,752      | 35,047,248      |
| 計画調査費        | ( 635,520,182 ) | ( 635,115,000 ) | ( 577,845,080 ) |
| [県有林管理計画編成費] | 3,373,056,182   | 2,687,625,814   | 685,430,368     |
| [調査処分費]      | ( 0 )           | ( 0 )           | ( 0 )           |
| 造林費          | 68,357,000      | 58,656,393      | 9,700,607       |
| [調査処分費]      | ( 0 )           | ( 0 )           | ( 0 )           |
| 造林費          | 4,361,000       | 3,772,968       | 588,032         |
| 造林費          | ( 0 )           | ( 0 )           | ( 0 )           |
| 造林費          | 63,996,000      | 54,883,425      | 9,112,575       |
| 造林費          | ( 109,896,342 ) | ( 109,491,160 ) | ( 187,911,640 ) |
| 造林費          | 791,942,342     | 597,767,389     | 194,174,953     |

| 科 目                   | 予 算 額                                   | 決 算 額                                   | 差 引 額                                 |
|-----------------------|---|---|---------------------------------------|
| [県造林費]                | ( 109,896,342 )<br>625,682,342          | ( 109,491,160 )<br>550,447,509          | ( 69,145,000 )<br>75,234,833          |
| [森林整備支援事業費]           | 5,000,000                               | 4,826,520                               | 173,480                               |
| [県造林費(合板・製材・<br>集成材)] | ( 0 )<br>111,861,000                    | ( 0 )<br>0                              | ( 111,861,000 )<br>111,861,000        |
| [分収林造林費]              | ( 0 )<br>49,399,000                     | ( 0 )<br>42,493,360                     | ( 6,905,640 )<br>6,905,640            |
| 林 道 費                 | ( 511,051,840 )<br>2,413,056,840        | ( 511,051,840 )<br>2,016,070,032        | ( 349,169,440 )<br>396,986,808        |
| [県営林道改良費]             | ( 58,031,000 )<br>174,863,000           | ( 58,031,000 )<br>174,863,000           | ( 0 )<br>0                            |
| [県営林道維持修繕費]           | 546,590,000                             | 498,772,632                             | 47,817,368                            |
| [県営森林管理道<br>開設費]      | ( 198,151,720 )<br>862,223,720          | ( 198,151,720 )<br>714,059,760          | ( 148,163,960 )<br>148,163,960        |
| [県営森林居住環境<br>整備事業費]   | ( 254,869,120 )<br>829,380,120          | ( 254,869,120 )<br>628,374,640          | ( 201,005,480 )<br>201,005,480        |
| 林道災害復旧費               | ( 14,572,000 )<br>98,817,000            | ( 14,572,000 )<br>14,572,000            | ( 40,764,000 )<br>84,245,000          |
| [平成28年<br>林道災害復旧費]    | ( 14,572,000 )<br>14,572,000            | ( 14,572,000 )<br>14,572,000            | ( 0 )<br>0                            |
| [平成29年<br>林道災害復旧費]    | ( 0 )<br>84,245,000                     | ( 0 )<br>0                              | ( 40,764,000 )<br>84,245,000          |
| 県有林野開発費               | 883,000                                 | 560,000                                 | 323,000                               |
| [スバルライン沿線管理費]         | 560,000                                 | 560,000                                 | 0                                     |
| [県有林総合利用調査費]          | 323,000                                 | 0                                       | 323,000                               |
| <b>交 付 金</b>          | 2,045,850,000                           | 2,023,087,363                           | 22,762,637                            |
| 交 付 金                 | 2,045,850,000                           | 2,023,087,363                           | 22,762,637                            |
| <b>公 債 費</b>          | 1,150,848,000                           | 1,132,564,641                           | 18,283,359                            |
| 元利償還金                 | 1,150,848,000                           | 1,132,564,641                           | 18,283,359                            |
| <b>繰 出 金</b>          | 310,000,000                             | 310,000,000                             | 0                                     |
| 一般会計繰出金               | 310,000,000                             | 310,000,000                             | 0                                     |
| <b>予 備 費</b>          | 1,000,000                               | 0                                       | 1,000,000                             |
| 予 備 費                 | 1,000,000                               | 0                                       | 1,000,000                             |
| <b>計</b>              | ( 635,520,182 )<br><b>8,019,987,182</b> | ( 635,115,000 )<br><b>7,233,078,671</b> | ( 577,845,080 )<br><b>786,908,511</b> |

(注) ( )は繰越額で内数であり、予算額欄は28年度からの、差引額欄は30年度への繰越額をいう。  
[ ]は事業名を示す。

## 6 7 恩賜林の交付金交付状況

単位 面積:ha、金額:円

| 区分<br>年度 | 保護団体  |     |      |     | 保護面積      | 交付金           |               |           |               |               |
|----------|-------|-----|------|-----|-----------|---------------|---------------|-----------|---------------|---------------|
|          | 総数    | 内訳  |      |     |           | 総額            | 内訳            |           |               |               |
|          |       | 市町村 | 保護組合 | 財産区 |           |               | 事業割交付金        | 面積割交付金    | その他交付金        |               |
| 平成25年度   | 160   | 6   | 43   | 111 | 122,077.0 | 1,998,467,431 | 1,413,058     | 2,072,724 | 1,994,981,649 |               |
| 平成26年度   | 160   | 6   | 43   | 111 | 122,145.6 | 2,018,471,973 | 2,153,301     | 1,413,058 | 2,014,905,614 |               |
| 平成27年度   | 160   | 6   | 43   | 111 | 122,195.5 | 2,003,353,728 | 1,428,075     | 2,153,301 | 1,999,772,352 |               |
| 平成28年度   | 160   | 6   | 43   | 111 | 122,195.5 | 2,024,894,867 | 1,832,296     | 1,428,075 | 2,021,634,496 |               |
| 平成29年度   | 160   | 6   | 43   | 111 | 122,339.9 | 2,026,832,197 | 1,600,542     | 1,832,296 | 2,023,399,359 |               |
| 所属別内訳    | 中北    | 77  | 1    | 18  | 58        | 44,410.4      | 121,845,560   | 703,626   | 617,883       | 120,524,051   |
|          | 峡東    | 26  | 0    | 11  | 15        | 19,416.6      | 12,298,123    | 335,807   | 345,327       | 11,616,989    |
|          | 峡南    | 26  | 0    | 6   | 20        | 23,317.2      | 2,186,557     | 226,815   | 331,942       | 1,627,800     |
|          | 富士・東部 | 32  | 5    | 9   | 18        | 35,195.8      | 1,890,501,957 | 334,294   | 537,144       | 1,889,630,519 |

保護組合数については、甲府市(上帯那町)と山梨市(牧丘町)で構成される北奥仙丈外二山恩賜県有財産保護組合を中北・峡東の両所属で計上。

### その他交付金の内訳

|              |                      |
|--------------|----------------------|
| 部分林分収交付金     | 38,335,169           |
| 土地利用条例交付金    | 78,131,822           |
| 県有資産所在市町村交付金 | 122,497,200          |
| 演習場交付金       | 1,784,435,168        |
| <b>計</b>     | <b>2,023,399,359</b> |

## 6 8 森林環境行政組織図（平成29年4月1日）

### 【森林環境部】

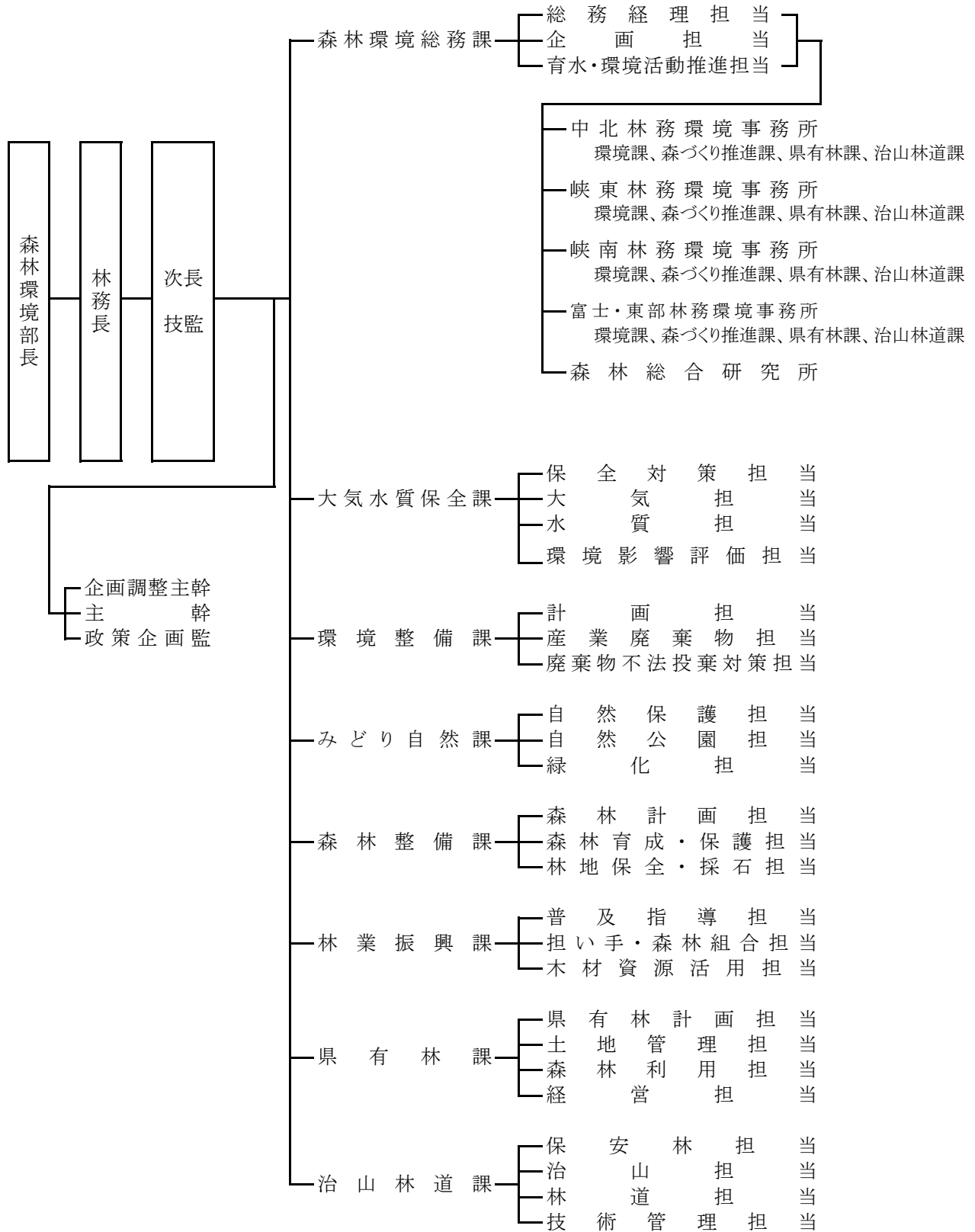



## 69 森林環境行政職員数

平成29年4月1日現在 単位：人

| 区 分          | 総 数        | 事務吏員      | 技術吏員       | その他      | 非常勤嘱託     | 臨時職員      |
|--------------|------------|-----------|------------|----------|-----------|-----------|
| <b>総 数</b>   | <b>419</b> | <b>85</b> | <b>273</b> | <b>2</b> | <b>37</b> | <b>22</b> |
| 本 庁 総 数      | 149        | 57        | 86         | 0        | 3         | 3         |
| 部 長          | 1          | 1         |            |          |           |           |
| 林 務 長        | 1          |           | 1          |          |           |           |
| 次 長          | 2          | 2         |            |          |           |           |
| 技 監          | 1          |           | 1          |          |           |           |
| 企画調整主幹       | 1          | 1         |            |          |           |           |
| 主 幹          | 5          | 1         | 4          |          |           |           |
| 政策企画監        | 1          | 1         |            |          |           |           |
| 森林環境総務課      | 20         | 15        | 3          |          |           | 2         |
| 大気水質保全課      | 15         | 4         | 11         |          |           |           |
| 環境整備課        | 26         | 13        | 13         |          |           |           |
| みどり自然課       | 15         | 8         | 6          |          | 1         |           |
| 森林整備課        | 15         | 4         | 10         |          | 1         |           |
| 林業振興課        | 13         | 2         | 11         |          |           |           |
| 県有林課         | 16         | 3         | 12         |          |           | 1         |
| 治山林道課        | 17         | 2         | 14         |          | 1         |           |
| 出 先 総 数      | 270        | 28        | 187        | 2        | 34        | 19        |
| 中北林務環境事務所    | 69         | 8         | 49         |          | 6         | 6         |
| 峡東林務環境事務所    | 50         | 5         | 36         |          | 5         | 4         |
| 峡南林務環境事務所    | 52         | 6         | 39         |          | 4         | 3         |
| 富士・東部林務環境事務所 | 67         | 6         | 51         |          | 5         | 5         |
| 森林総合研究所      | 32         | 3         | 12         | 2        | 14        | 1         |

総務経理担当(総務L)が管理する業務資料「所属別・職種別職員数」より作成

・事務吏員：行政事務

・技術吏員：林業職、土木一括、総合土木、土木、農業土木、農業技術、化学、薬剤師などの技術職と研究職

・その他：森林総研の技能員(H26版(H250401現在)までは、旧環境科学研究所の教員2名を含む)

・非常勤：非常勤嘱託、再任用(専門員)、森林総研の客員研究員

※育休取得中の職員を含む。臨時職員に欠員補充(退職者補充代替)を含むが、育休代替・傷病代替は含まない

※交流等による他部局からの職員数を含み、交流等による他部局への職員数は含まない(ただし、福島県への災害派遣は、在席所属に含む)

※公益法人(林業公社、緑化推進機構、環整事業団)への派遣職員を在席所属に含む)

※事務取扱、兼務による重複カウントは行っていない。

※併任の公安職(森林環境総務課、環境整備課)は含まない。